

# かけはし

Vol.360

令和3年 6月

老人保健施設ゆうゆう村



5月3日生まれ

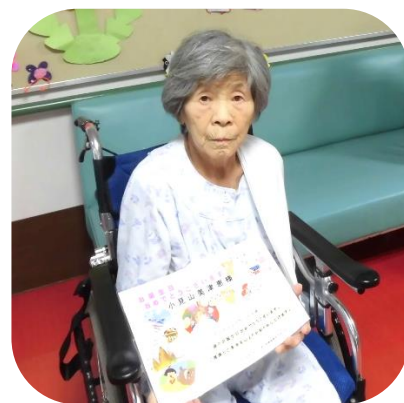

5月29日生まれ

5月誕生日会

5月29日(土)



5月18日生まれ



5月11日生まれ

おたんじょうび  
おめでとう

今月は各階でのプレゼントの贈呈と記念写真撮影を実施しました。

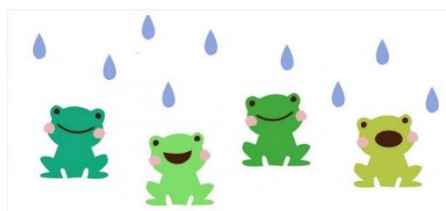

5月22日生まれ

## ゆうゆう村理念

1. 私たちは、あたたかい心を育み、誠意と愛情をもって皆様にお応えしたいと思っています。
2. 私たちは、皆様の喜びを共の喜びとし、一緒に歩んで行きたいと思っています。
3. 私たちは、郷土に愛される施設をめざし、地域の方々とより広く強い連携を持ちたいと願っています。
4. 私たちは、知識の習得と、技術の向上に努めます。



二二日(火) お食事会

6月の行事予定

メニュー

- ・たまご汁
- ・たけのこ御飯
- ・あじフライ
- ・焼きなす
- ・さくらんぼゼリー

二六日(土) お誕生日会  
二八日(月) 散髪(ヘアースオオツキ)

## おしらせ

★コロナウイルスワクチン接種について  
一回目は五月一九日(水)より、接種を行い、特に体調不良を訴える方もなく無事終了しました。二回目の接種は六月九日(水)より順次実施していく予定です。

★緊急事態宣言が六月二〇日までに延長されました。そのため、引き続き洗濯物置き場を玄関ホールとさせて頂いています。また、テレビ面会も中止としており、皆様には大変ご迷惑をおかけしていますが、ご理解とご協力をお願いします。

★衣替えの季節となりました。暑かったり、肌寒かったりと寒暖の差があり、衣類の調節も難しいですが、そろそろ夏物の準備をお願いします。半袖よりも薄手の長袖が好ましいです。また、ボタンやゴム、名前の点検も併せてお願いします。



## 新人職員紹介



今回の“ご縁”を大切に從事していきますので、よろしくお願い致します。

送迎運転員 石田 裕

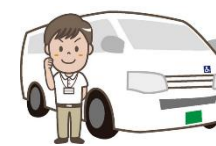

安全運転に心がけ、一生懸命頑張りますので、よろしくお願い致します。

送迎運転員 伊藤 弘之

ゆうゆう村 川柳  
今の世も 水は天から 貰い水  
坪庭が 小さな四季を 持つてくる

妹尾昌美

編集・発行

老人保健施設 ゆうゆう村

岡山県高梁市東町一八六六一三

TEL(〇八六六)二二〇六六六

FAX(〇八六六)二二〇六六五

発行日 令和三年六月一日





6月の壁画「あじさいと戯れて」

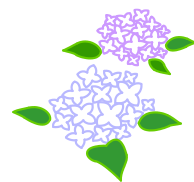

## 通所リハビリ



リハビリ職員の指導のもと、集団リハビリ、個別リハビリに取り組んでいます。



物理療法「メドマー」利用  
空気で下肢をマッサージし、血液循環を良くし、むくみの改善。筋肉疲労回復に効果があります。

### リハビリ風景（5階）



計算問題に  
挑戦中

令和3年8月より

## 介護保険施設における負担限度額が変わります

高齢化が進む中で、必要なサービスを必要な方に提供できるようにしつつ、負担の公平性と制度の持続可能性を高める観点から一定以上の収入のある方に対して、負担能力に応じた負担を求める見直しが行われます。

①認定要件である預貯金額が、変わります。

	預貯金等の金額 令和3年7月まで	預貯金等の金額 令和3年8月～
世帯全員が市民税非課税 年金収入等80万円以下	単身 1,000万円以下	単身 650万円以下 夫婦 1,650万円以下
世帯全員が市民税非課税 年金収入等80万円超120万円以下	夫婦 2,000万円以下	単身 550万円以下 夫婦 1,550万円以下
世帯全員が市民税非課税 年金収入等120万円超		単身 500万円以下 夫婦 1,500万円以下

②介護保険施設入所者、短期入所利用者の食費（日額）の負担限度額が変わります。

	施設入所者		短期入所利用	
	R3.7月まで	R3.8月～	R3.7月まで	R3.8月～
世帯全員が市民税非課税 年金収入等80万円以下	390円	390円	390円	600円
世帯全員が市民税非課税 年金収入等80万円超120万円以下	650円	650円	650円	1,000円
世帯全員が市民税非課税 年金収入等120万円超	650円	1,360円	650円	1,300円

※居住費の負担限度額は、変更ありません。

◎「介護保険負担限度額認定証」（食事代、部屋代の負担軽減）の更新手続きの時期がきています。対象になる方は、市町村役場で手続きをお願いします。  
ご不明な場合は、支援相談員までお尋ねください。

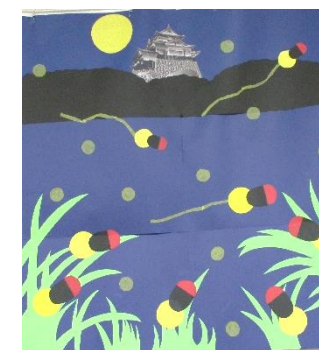

利用者の方と一緒に作成。各階のホールへ飾ってます。